KL/JT-ZSL-A1t~20t.0A

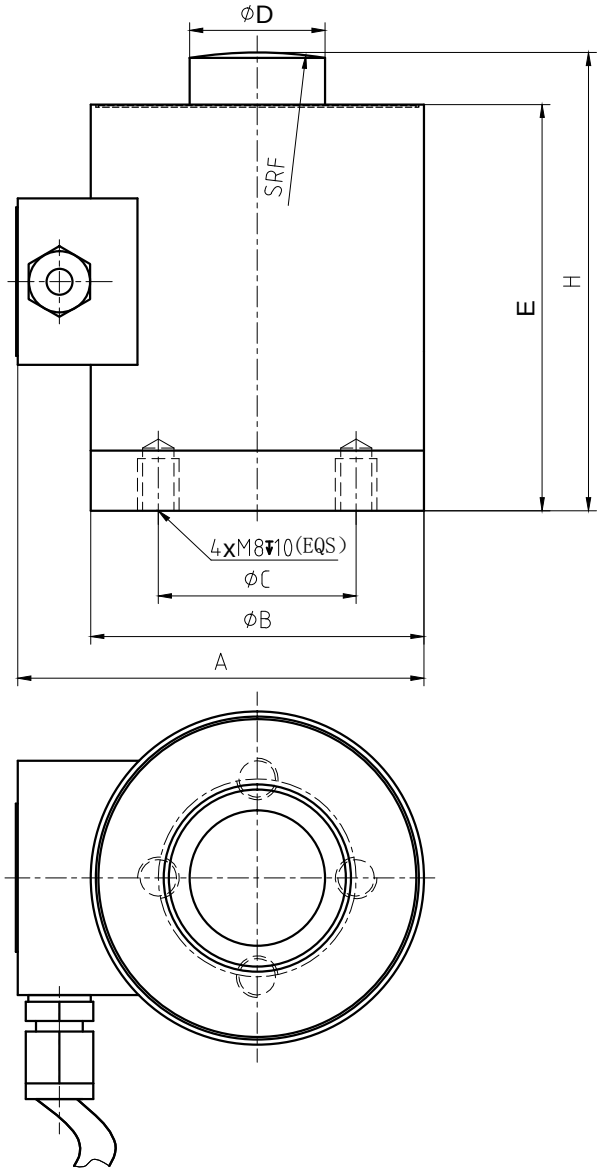


| | | |
|---|---|---|
| 额定载荷 Rated Load | t | 1，2，3，5<br>10，15，20 |
| 灵敏度 Sensitivity | mV/V | 2.0±0.005 |
| 准确度等级 Total error | %F.S | ±0.1 |
| 蠕变（30分钟） Creep(30min) | %F.S | ±0.05 |
| 零点平衡 Zero balance | %F.S | ±1 |
| 零点温度影响 TCO | %F.S/10℃ | ±0.05 |
| 输出温度影响 TC SPAN | %F.S/10℃ | ±0.05 |
| 输入阻抗 Input resistance | Ω | 400±20 |
| 输出阻抗 Output resistance | Ω | 352±3 |
| 绝缘电阻 Insulation resistance | MΩ | ≥5000 |
| 工作温度范围 Operating Temp Range | ℃ | -30~+70 |
| 安全过载 Safe load limit | %F.S | 120 |
| 极限过载 Lateral load limit | %F.S | 150 |
| 推荐激励电压 Recommend excitation | V DC | 10~12 |
| 最大激励电压 Maximum excitation | V DC | 15 |
| 密封等级 Protection Class | IP67 | |
| 材质 Construction | 合金钢 Alloy Steel | |
| 电缆 Cable | Length:3m<br>Diameter:Ø5 | |

## 技术要求：

| 项目 | 内 容 |
|---|---|
| 应用范围 | 各种专用衡器，测力实验装置 |
| 产品优点 | 结构简易，安装方便 |
| 特殊用途 | （ ）不锈钢产品 （ ）防爆产品 （ ）高温产品<br>（ ）数字产品 （ ）_____ |

接线图Wiring Schematic Diagram

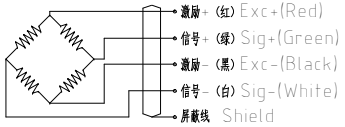


| 额定载荷(t) Rated Load | H | A | B | C | D | E | F |
|---|---|---|---|---|---|---|---|
| 1、2、3、5 | 88 | 79 | 64 | 38 | 26 | 78 | 80 |
| 10 | 106 | 89 | 76 | 46 | 34 | 95 | 120 |
| 15、20 | 130 | 108 | 88 | 56 | 34 | 118 | 120 |

| 旧底图总号 |
|---|
| |
| 底图总号 |
| |
| 签 字 |
| |
| 日 期 |

| 标记 | 处数 | 分区 | 更改文件号 | 签名 | 年月日 |
|---|---|---|---|---|---|
| 设计 | | | 标准化 | | |
| 校对 | | | 会签 | | |
| 审核 | | | 审定 | | |
| 工艺 | | | 批准 | | |

| 图样标记 | 重量 | 比例 |
|---|---|---|
| A | | |
| 共 张 第 张 | | |

宁波柯力传感科技股份有限公司

ZSL-A1t~20t 安装图

KL/JT-ZSL-A1t~20t.0A